ПЛАН 1-го ЭТАЖА

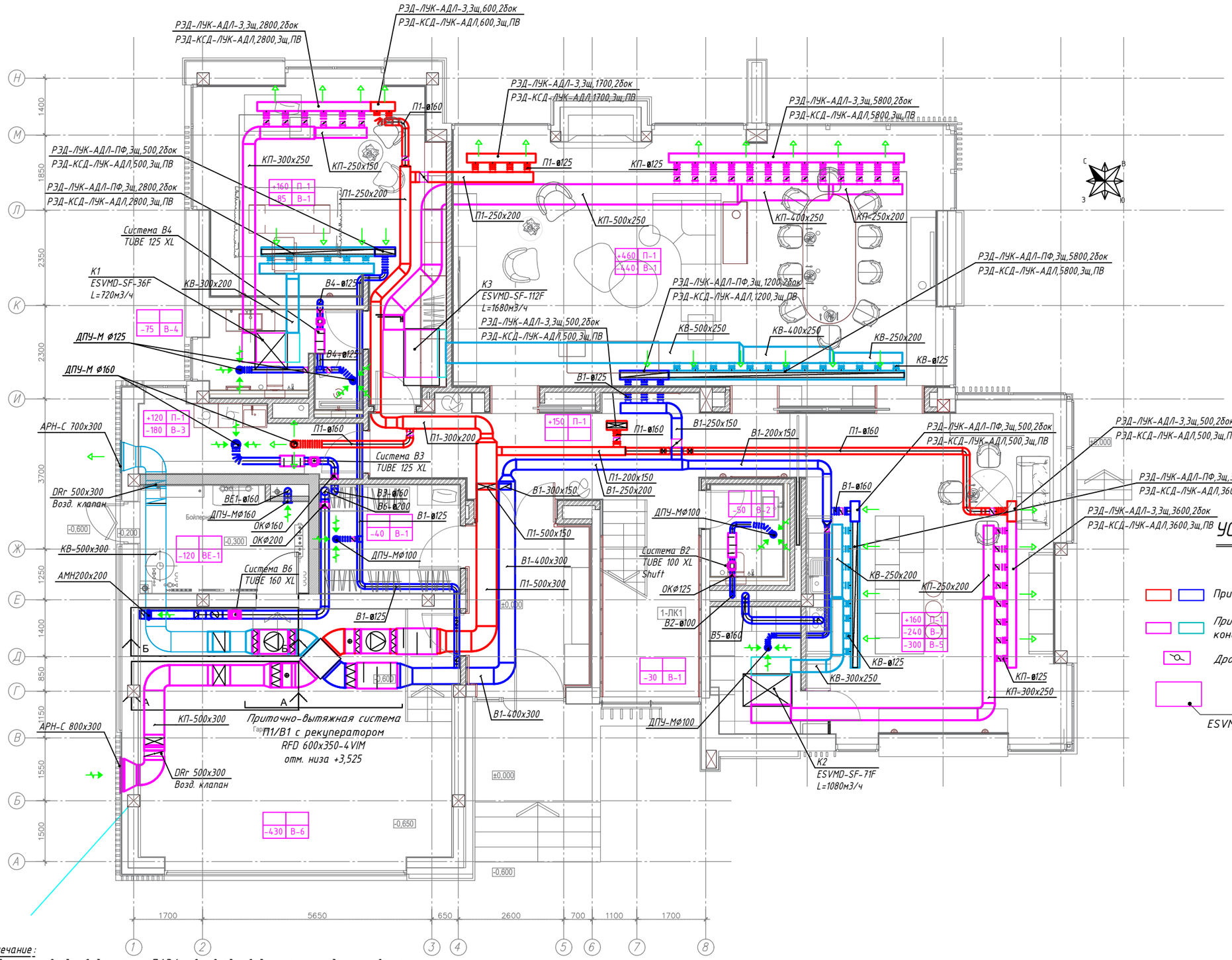

Экспликация помещений, 1 этаж				
№	Наименование помещения	площадь (кв.м)	периметр (м)	высота этажа (м)
Экспликация помещений, 1 этаж				
1-01	Тамбур	12.14	13.62	+3.830
1-02	Гардеробная	9.26	12.22	+3.830
1-03	Галерея	22.54	26.93	+3.830
1-04	Гостевой сан.узел	4.32	8.14	+3.830
1-05	Гостиная -столовая	75.45	37.19	+3.830
1-06	Кухня и зона для завтрака	50.84	30.74	+3.830
1-07	Кладовая кухни	6.70	10.66	+3.830
1-08	Подсобное помещение	8.72	13.04	+3.830
1-09	Кабинет	35.39	39.80	+3.830
1-10	Ванная комната	9.89	15.06	+3.830
1-11	Бойлерная	9.93	13.20	+3.830
1-14	Гараж	48.06	32.64	+4.430
1-ЛК	Лестничная клетка ЛК1	12.0	12.15	
ПЛОЩАДЬ ПОМЕЩЕНИЯ		305.24		
ОБЩАЯ ПЛОЩАДЬ		333.92		
1-15	Терраса	104.29		
1-16	Терраса	3.61		
ПЛОЩАДЬ ПОМЕЩЕНИЯ		422.01		

УСЛОВНЫЕ ОБОЗНАЧЕНИЯ

- Приточный / вытяжной воздуховод
- Приточный / вытяжной воздуховод систем кондиционирования
- Дроссель-клапан
- К1.1 — № кондиционера
- ESVMD-SF-36F — Канальный внутренний блок Electrolux

Примечание:

1. Приточные воздуховоды системы П1В1 и все воздуховоды системы кондиционирования покрыть тепловой изоляцией толщиной 10 мм., приточный воздуховод от наружной решетки до установки - толщиной 50 мм.;
2. Сечение воздуховода соответствует подключаемому сечению диффузора;
3. Для подключения к воздухораспределителю возможно использование гибкого воздуховода длиной не более 1м;
4. Высотные отметки уточнить по месту.

СОГЛАСОВАНО:

Взам. инв. N

Подпись и дата

Инв. N подл.

Формат А3

ПЛАН 2-го ЭТАЖА

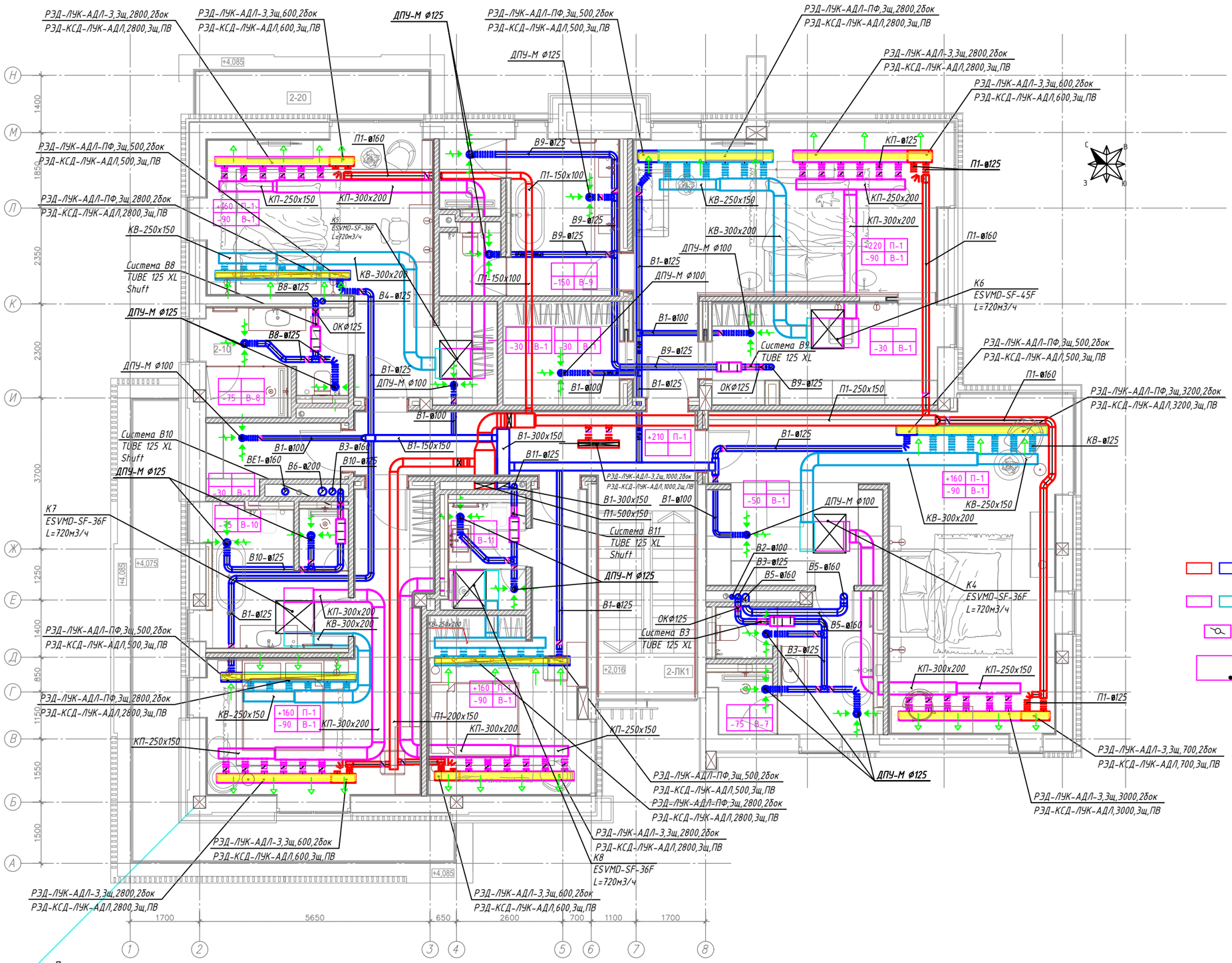

УСЛОВНЫЕ ОБОЗНАЧЕНИЕ

- Приточный / вытяжной воздуховод
- Приточный / вытяжной воздуховод систем кондиционирования
- Дроссель-клапан
- К1.1 — № кондиционера
- ESVMD-SF-36F — Канальный внутренний блок Electrolux

Экспликация помещений, 2 этаж

№	Наименование помещения	площадь (кв.м)	периметр (м)	высота пом.
Экспликация помещений, 2 этаж				
2-01	Коридор	14.71	19.70	+3.100
2-02	Главная спальня	32.65	17.07	+3.100
2-03	Гардеробная	14.18	34.41	+3.100
2-04	Гардеробная	7.68	6.31	+3.100
2-05	Ванная комната	16.86	23.47	+3.100
2-06	Спальная 2	41.90	42.42	+3.100
2-07	Гардеробная	9.58	9.96	+3.100
2-08	Ванная комната	12.53	19.19	+3.100
2-09	Спальня 3	26.17	23.68	+3.100
2-10	Ванная комната	8.86	14.13	+3.100
2-11	Гардеробная	3.83	6.31	+3.100
2-12	Подсобное помещение	6.55	19.19	+3.100
2-13	Спальня 4	24.46	26.36	+3.100
2-14	Ванная комната	12.53	19.19	+3.100
2-15	Спальня для персонала	22.41	24.15	+3.100
2-16	Су для персонала	5.58	9.17	+3.100
2-17	Лестничная клетка ЛК	10.90	13.12	
ПЛОЩАДЬ ПОМЕЩЕНИЯ		271.38		
ОБЩАЯ ПЛОЩАДЬ		302.25		
2-19	Терраса	19.45		
2-20	Терраса	6.28		
ПЛОЩАДЬ ПОМЕЩЕНИЯ		302.75		

Примечание:

1. *Приточные воздуховоды системы П1В1 и все воздуховоды системы кондиционирования покрыть тепловой изоляцией толщиной 10 мм.;*
2. *Сечение воздуховода соответствует подключаемому сечению диффузора;*
3. *Для подключения к воздухораспределителю возможно использование гибкого воздуховода длиной не более 1м;*
4. *Высотные отметки уточнить по месту.*

СОГЛАСОВАНО:

Взам. инв. N

Подпись и дата

Инв. N подл.

Формат А3

ПЛАН 1-го ЭТАЖА

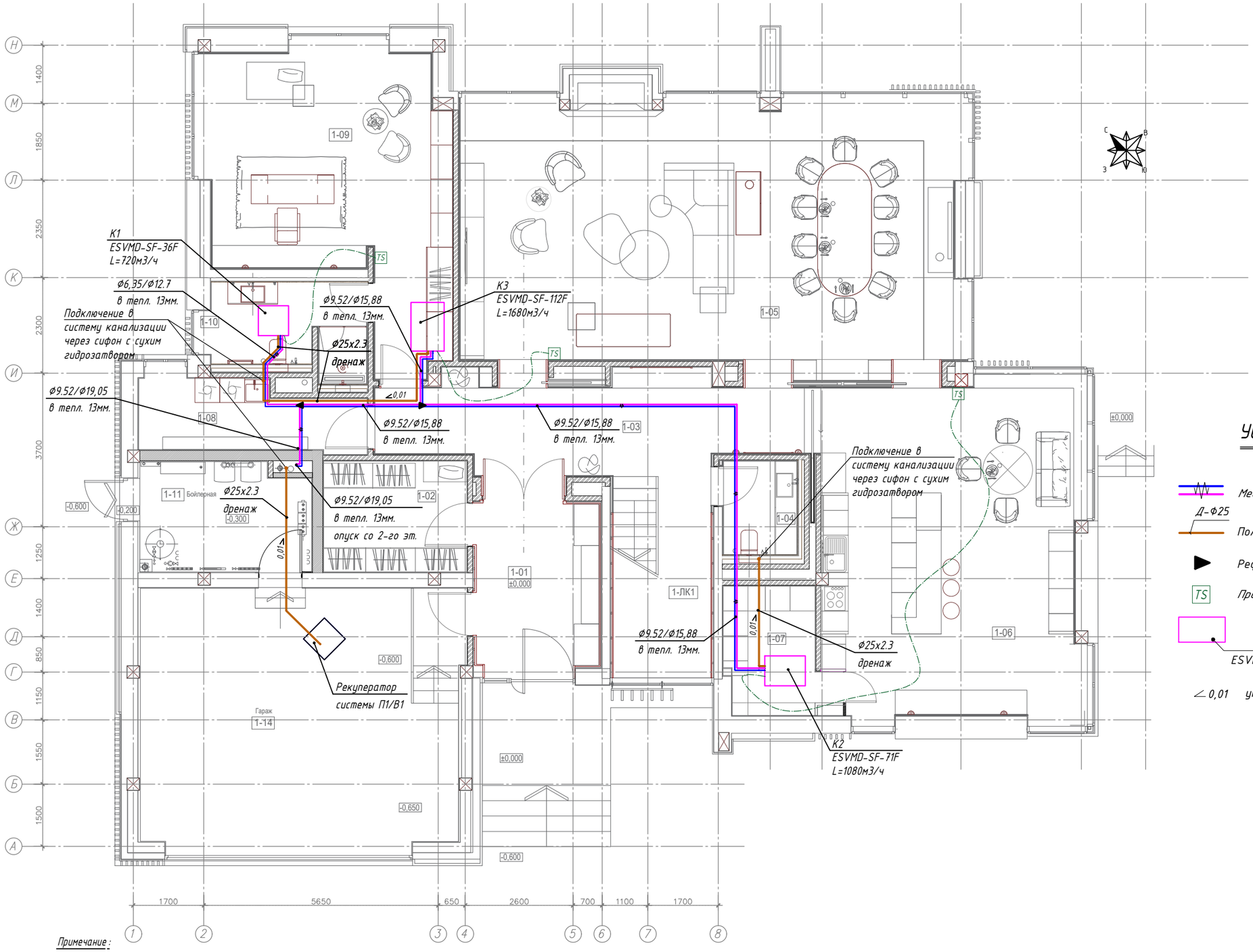

Экспликация помещений, 1 этаж				
№	Наименование помещения	площадь (кв.м)	периметр (м)	высота этажа (м)
Экспликация помещений, 1 этаж				
1-01	Тамбур	12.14	13.62	+3.830
1-02	Гардеробная	9.26	12.22	+3.830
1-03	Галерея	22.54	26.93	+3.830
1-04	Гостевой сан.узел	4.32	8.14	+3.830
1-05	Гостиная -столовая	75.45	37.19	+3.830
1-06	Кухня и зона для завтрака	50.84	30.74	+3.830
1-07	Кладовая кухни	6.70	10.66	+3.830
1-08	Подсобное помещение	8.72	13.04	+3.830
1-09	Кабинет	35.39	39.80	+3.830
1-10	Ванная комната	9.89	15.06	+3.830
1-11	Бойлерная	9.93	13.20	+3.830
1-14	Гараж	48.06	32.64	+4.430
1-ЛК	Лестничная клетка ЛК1	12.0	12.15	
ПЛОЩАДЬ ПОМЕЩЕНИЯ		305.24		
ОБЩАЯ ПЛОЩАДЬ		333.92		
1-15	Терраса	104.29		
1-16	Терраса	3.61		
ПЛОЩАДЬ ПОМЕЩЕНИЯ		422.01		

УСЛОВНЫЕ ОБОЗНАЧЕНИЕ

- Медный трубопровод в тепловой изоляции 13 мм.
- Д-ф25 — Полипропиленовая труба (конденсат)
- Рефнет-разветвлитель
- TS — Проводной пульт управления на высоте ≈1,5м от пола
- К1.1 — № кондиционера
- ESVMD-SF-36F — Канальный внутренний блок Electrolux
- ∠ 0,01 — уклон труб конденсата 1%

Примечание:

1. Фреоновые трубопроводы проложить по потолку в тепловой изоляции толщиной 13 мм. с проклейкой всех швов клеем К 414 и укреплением мест склейки монтажным скотчем;
2. Конденсат от внутренних блоков отвести в систему канализации через сифон;
3. Дренажный трубопровод провести с уклоном не менее 0,01 в сторону слива;
4. Месторасположение пультов управления уточнить по месту с дизайн-проектом;
5. Закольцевать трассы газ / жидкость временно для проверки герметичности.

СОГЛАСОВАНО:

Взам. инв. N

Подпись и дата

Инв. N подл.

Формат А3

ПЛАН 2-го ЭТАЖА

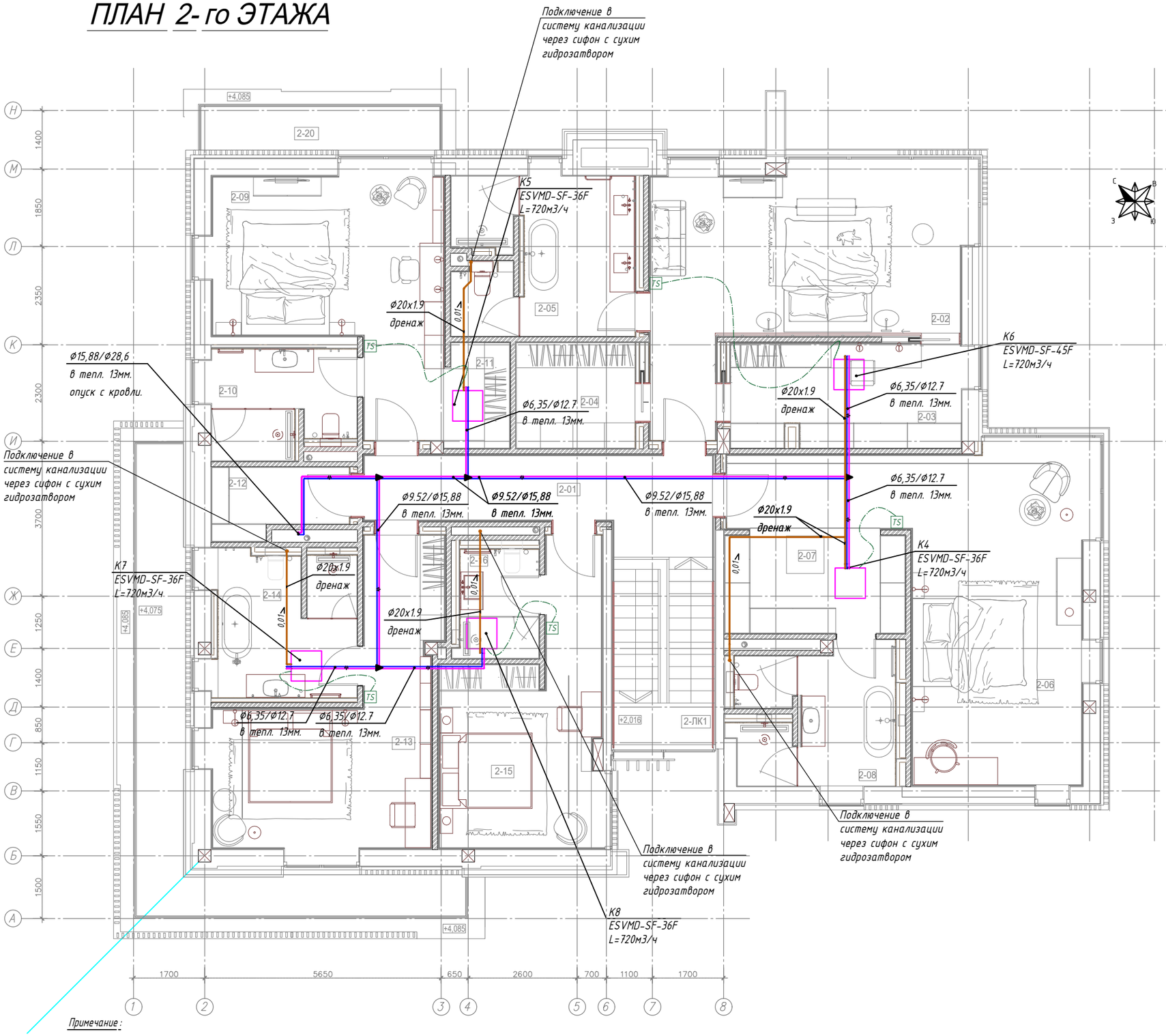

Экспликация помещений, 2 этаж

№	Наименование помещения	площадь (кв.м)	периметр (м)	высота пом.
Экспликация помещений, 2 этаж				
2-01	Коридор	14.71	19.70	+3.100
2-02	Главная спальня	32.65	17.07	+3.100
2-03	Гардеробная	14.18	34.41	+3.100
2-04	Гардеробная	7.68	6.31	+3.100
2-05	Ванная комната	16.86	23.47	+3.100
2-06	Спальная 2	41.90	42.42	+3.100
2-07	Гардеробная	9.58	9.96	+3.100
2-08	Ванная комната	12.53	19.19	+3.100
2-09	Спальня 3	26.17	23.68	+3.100
2-10	Ванная комната	8.86	14.13	+3.100
2-11	Гардеробная	3.83	6.31	+3.100
2-12	Подсобное помещение	6.55	19.19	+3.100
2-13	Спальня 4	24.46	26.36	+3.100
2-14	Ванная комната	12.53	19.19	+3.100
2-15	Спальня для персонала	22.41	24.15	+3.100
2-16	Су для персонала	5.58	9.17	+3.100
2-17	Лестничная клетка ЛК	10.90	13.12	
ПЛОЩАДЬ ПОМЕЩЕНИЯ		271.38		
ОБЩАЯ ПЛОЩАДЬ		302.25		
2-19	Терраса	19.45		
2-20	Терраса	6.28		
ПЛОЩАДЬ ПОМЕЩЕНИЯ		302.75		

УСЛОВНЫЕ ОБОЗНАЧЕНИЕ

- Медный трубопровод в тепловой изоляции 13 мм.
- Д-ф25 — Полипропиленовая труба (конденсат)
- Рефнет-разветвлитель
- TS — Проводной пульт управления на высоте ≈1,5м от пола
- К1.1 — № кондиционера
- ESVMD-SF-36F — Канальный внутренний блок Electrolux
- ∠ 0,01 — уклон труб конденсата 1%

Примечание:

1. Фреоновые трубопроводы проложить по потолку в тепловой изоляции толщиной 13 мм. с проклейкой всех швов клеем К 414 и укреплением мест склейки монтажным скотчем;
2. Конденсат от внутренних блоков отвести в систему канализации через сифон;
3. Дренажный трубопровод провести с уклоном не менее 0,01 в сторону слива;
4. Месторасположение пультов управления уточнить по месту с дизайн-проектом;
5. Закольцевать трассы газ / жидкость временно для проверки герметичности.

СОГЛАСОВАНО:

Взам. инв. N

Подпись и дата

Инв. N подл.

Формат А3

Фрагмент плана 1-го этажа.
Теплоснабжение вентустановок.

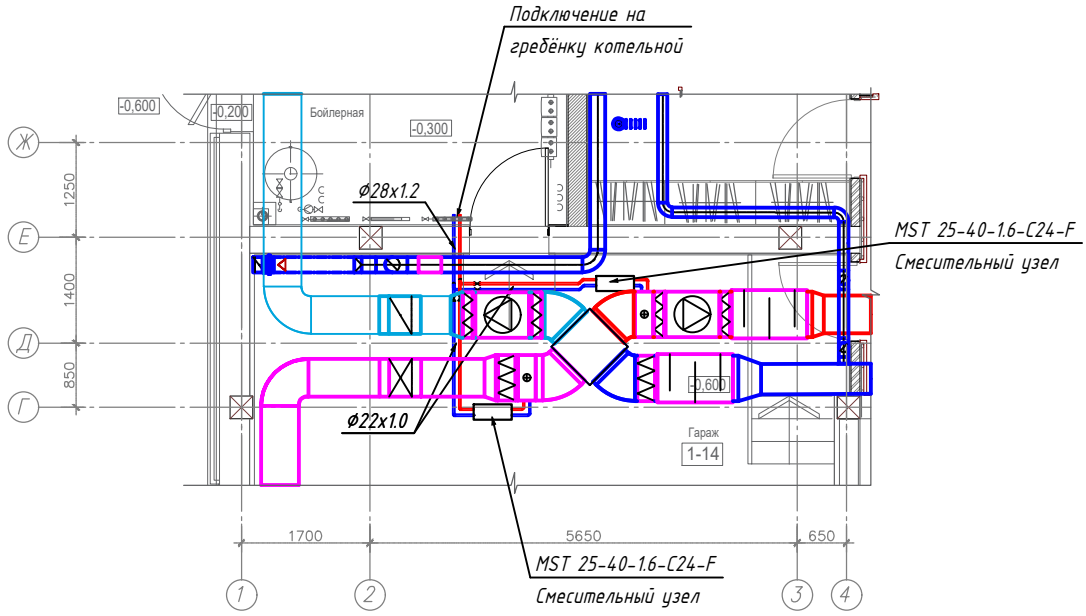

СОГЛАСОВАНО:

Взам. инв. N

Подпись и дата

Инв. N подл.

ПЛАН 1-го ЭТАЖА

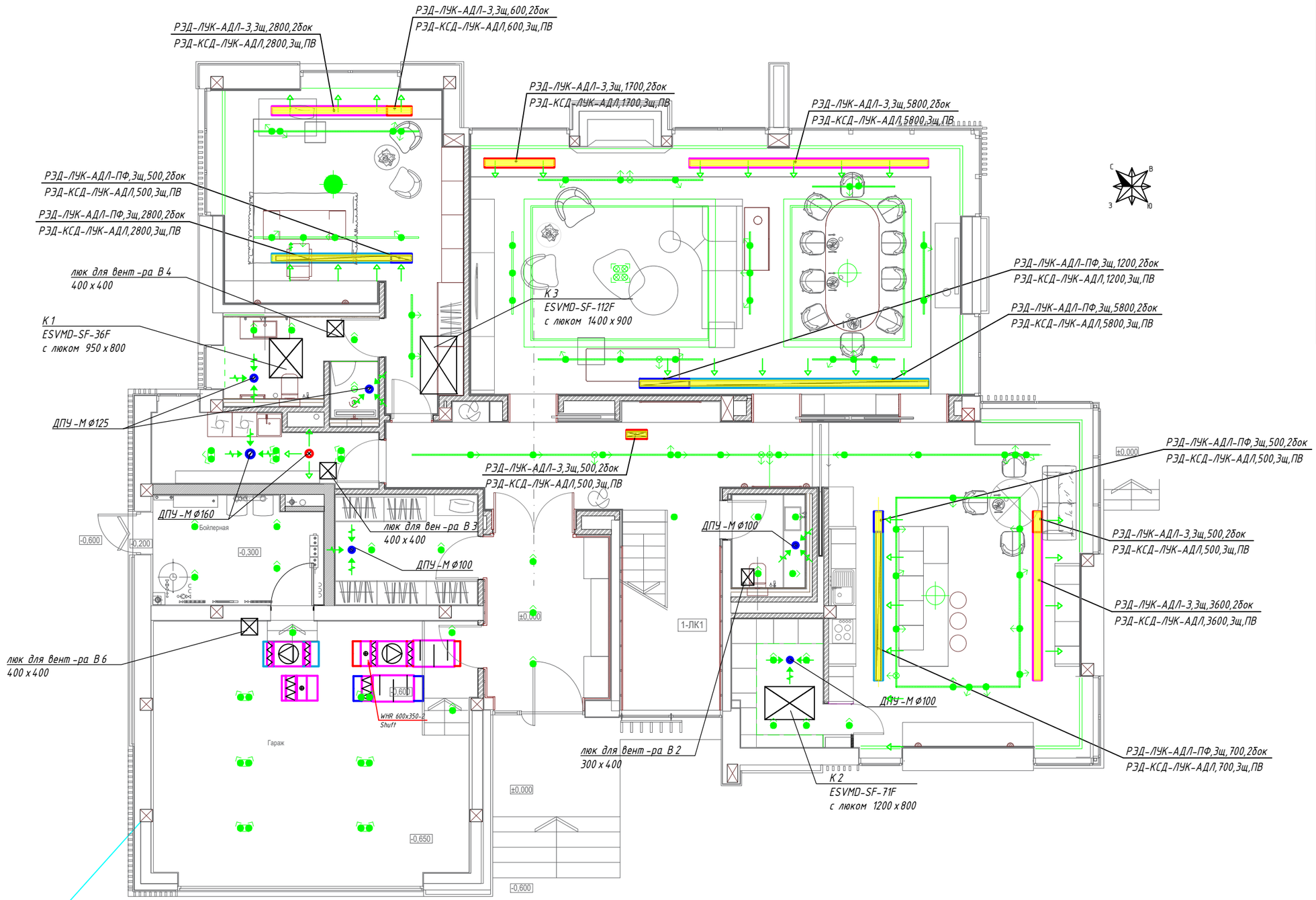

Экспликация помещений, 1 этаж				
№	Наименование помещения	площадь (кв.м)	периметр (м)	высота этажа (м)
Экспликация помещений, 1 этаж				
1-01	Тамбур	12.14	13.62	+3.830
1-02	Гардеробная	9.26	12.22	+3.830
1-03	Галерея	22.54	26.93	+3.830
1-04	Гостевой сан.узел	4.32	8.14	+3.830
1-05	Гостиная -столовая	75.45	37.19	+3.830
1-06	Кухня и зона для завтрака	50.84	30.74	+3.830
1-07	Кладовая кухни	6.70	10.66	+3.830
1-08	Подсобное помещение	8.72	13.04	+3.830
1-09	Кабинет	35.39	39.80	+3.830
1-10	Ванная комната	9.89	15.06	+3.830
1-11	Бойлерная	9.93	13.20	+3.830
1-14	Гараж	48.06	32.64	+4.430
1-ЛК	Лестничная клетка ЛК1	12.0	12.15	
ПЛОЩАДЬ ПОМЕЩЕНИЯ		305.24		
ОБЩАЯ ПЛОЩАДЬ		333.92		
1-15	Терраса	104.29		
1-16	Терраса	3.61		
ПЛОЩАДЬ ПОМЕЩЕНИЯ		422.01		

СОГЛАСОВАНО:

Взам. инв. N

Подпись и дата

Инв. N подл.

Формат А3